

東京トウモロコシ 主要商社五尻(限月合計取組差引)の推移

	岡地	岡藤	三菱F	三井物	豊	丸梅	サンワード	セントラル	アルフィックス	小計
10/03/09(火)	381	-2790	-4970	-450	-3075	0	513	804	1631	-7956
10/03/08(月)	289	-2787	-4833	-450	-3245	0	439	773	1671	-8143
10/03/05(金)	199	-2650	-4995	-415	-3523	0	665	800	1676	-8243
10/03/04(木)	226	-2618	-5190	-365	-3437	0	673	817	1681	-8213
10/03/03(水)	440	-2645	-6014	-365	-3620	0	779	949	1741	-8735
10/03/02(火)	380	-2686	-5827	-365	-3745	0	728	934	1774	-8807
10/03/01(月)	321	-2608	-5900	-335	-3558	0	681	863	1734	-8802
10/02/26(金)	263	-2459	-5959	-335	-3243	0	636	848	1774	-8475
10/02/25(木)	317	-2384	-6127	-330	-2863	0	571	853	1754	-8209
10/02/24(水)	223	-2430	-6362	-439	-3159	0	593	875	2339	-8360
10/02/23(火)	142	-2482	-6259	-395	-2956	0	418	806	2289	-8437
10/02/22(月)	149	-2327	-6530	-390	-2878	0	318	874	2389	-8395
10/02/19(金)	126	-2265	-6286	-480	-2789	0	370	829	2400	-8095
10/02/18(木)	-50	-2032	-6082	-480	-2776	0	339	822	2383	-7876
10/02/17(水)	-110	-2005	-6169	-530	-2818	0	255	790	2463	-8124
10/02/16(火)	-67	-1898	-6386	-555	-2540	0	252	717	2474	-8003
10/02/15(月)	87	-2060	-6466	-945	-1850	0	225	625	2404	-7980
10/02/12(金)	44	-2008	-6512	-880	-1979	0	204	674	2404	-8053
10/02/10(水)	155	-2065	-6824	-845	-2101	0	217	673	2463	-8327
10/02/09(火)	307	-1625	-6928	-905	-2407	0	252	629	2458	-8219
10/02/08(月)	460	-1586	-6859	-765	-2279	0	292	83	2408	-8246
10/02/05(金)	543	-1587	-6765	-804	-2420	0	281	32	2363	-8357
10/02/04(木)	371	-1470	-6754	-855	-2531	0	240	-5	2469	-8535
10/02/03(水)	410	-1354	-6589	-805	-3030	0	379	-63	2519	-8533
10/02/02(火)	594	-1199	-6486	-645	-3250	0	208	40	2604	-8134
10/02/01(月)	564	-1247	-6314	-445	-3163	0	362	-10	2468	-7785
10/01/29(金)	548	-1280	-6284	-420	-3407	0	222	-11	2488	-8144
10/01/28(木)	714	-1124	-7237	-407	-3196	0	207	111	2458	-8474
10/01/27(水)	514	-1018	-6916	-415	-2794	0	129	-36	2433	-8103
10/01/26(火)	520	-970	-7110	-365	-2672	0	299	-111	2420	-7989
10/01/25(月)	297	-883	-6863	-505	-2776	0	426	-129	2375	-8058
10/01/22(金)	87	-979	-6720	-565	-2657	0	384	-183	2186	-8447
10/01/21(木)	-159	-979	-6170	-490	-2664	0	409	-279	2066	-8266
10/01/20(水)	-465	-890	-5748	-409	-2389	0	254	-320	2076	-7891
10/01/19(火)	-189	-957	-5439	-635	-2418	0	35	-203	1966	-7840
10/01/18(月)	-146	-1126	-4460	-651	-2474	0	20	-209	1886	-7160
10/01/15(金)	-289	-1254	-3873	-584	-2410	0	64	-120	1724	-6742
10/01/14(木)	-302	-1397	-3228	-467	-2578	0	-191	157	1583	-6423
10/01/13(水)	-566	-1212	32	-377	-2763	0	-650	254	982	-4300
10/01/12(火)	-563	-1209	33	-375	-2762	0	-649	254	978	-4293
10/01/08(金)	-240	-1130	-461	-180	-2499	0	-745	244	1013	-3998
10/01/07(木)	-218	-997	-865	-126	-2695	0	-693	309	1073	-4212

商品先物・オンラインC Xのための相場情報サイト・波動展望の部屋

企画制作 北辰物産株式会社 オンラインC X 事業部

〒103-0025 東京都中央区日本橋茅場町1-9-2

このホームページコンテンツは商品先物取引に関する情報提供を目的としており、商品先物取引の勧誘を目的にしたものではありません。
 商品先物取引における売買の判断等はお客様ご自身で行っていただきますようお願いいたします。また、内容については正確であるよう最善を尽くしておりますが、掲載されている情報によって生じるいかなる結果にも責任を負いかねますので予めご了承ください。安全性には十分配慮しておりますが、リンク等によって発生した障害については免責とさせていただきますので、ご了承ください。

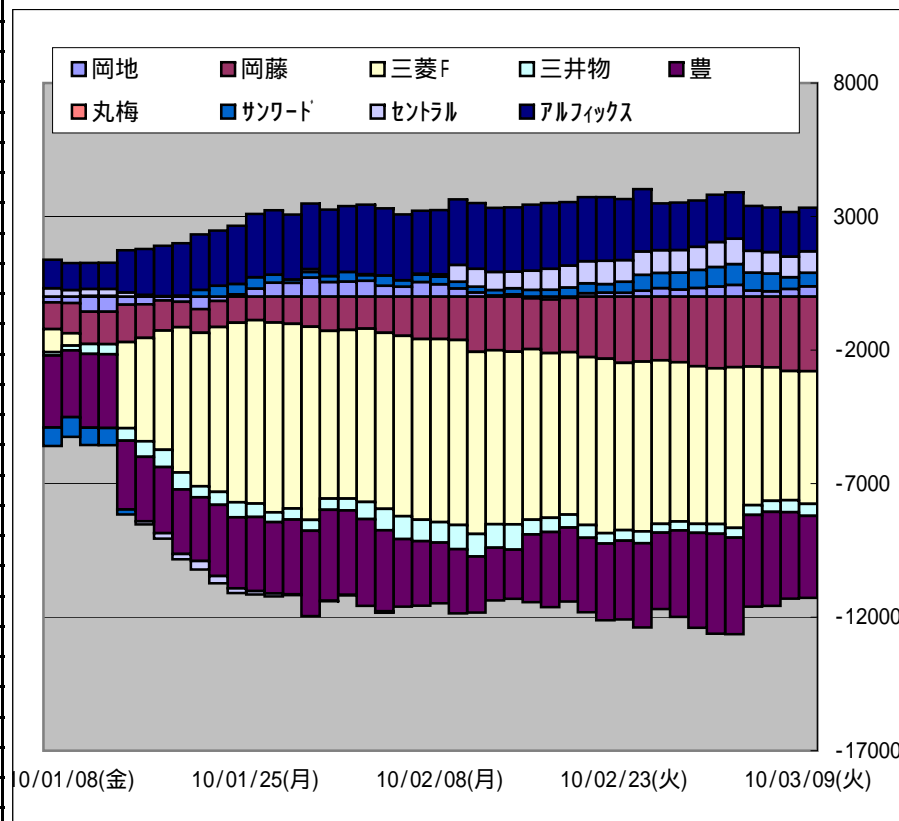

岡地

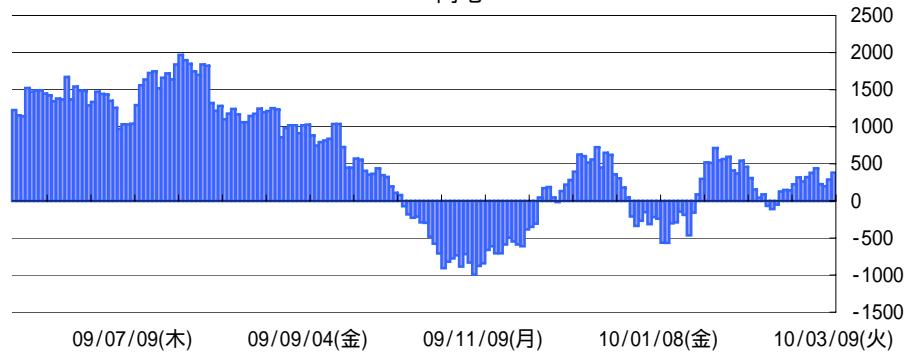

アルフィックス

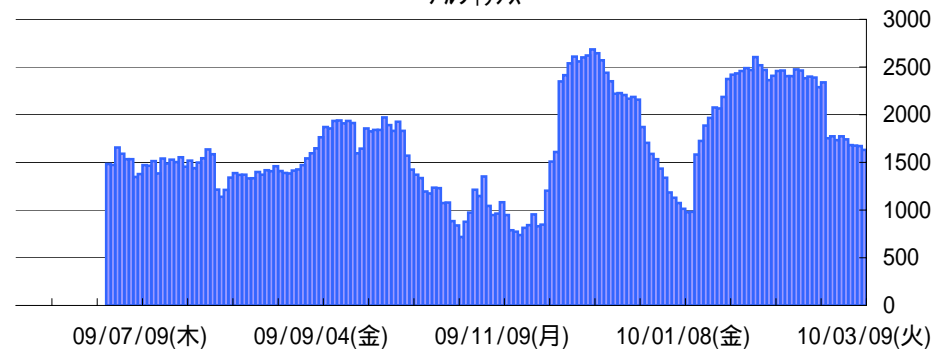

三菱F

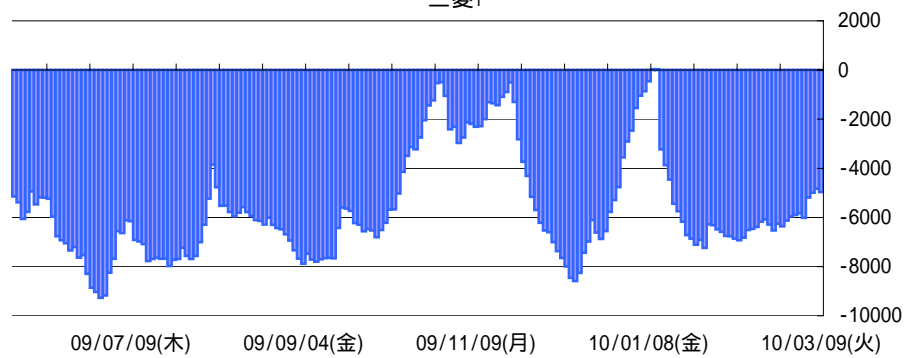

豊

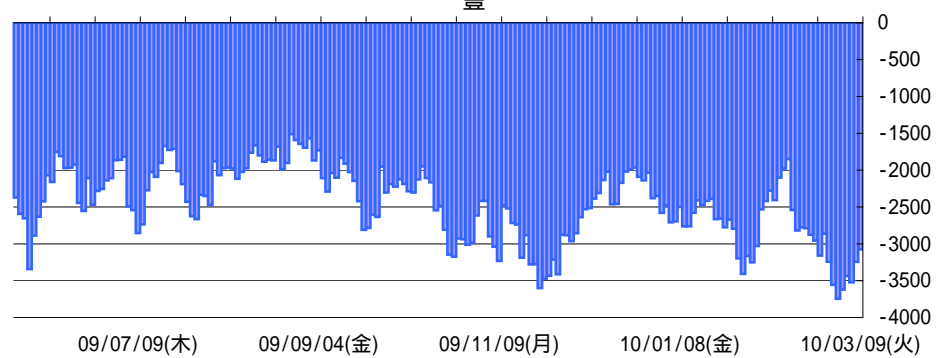

岡藤

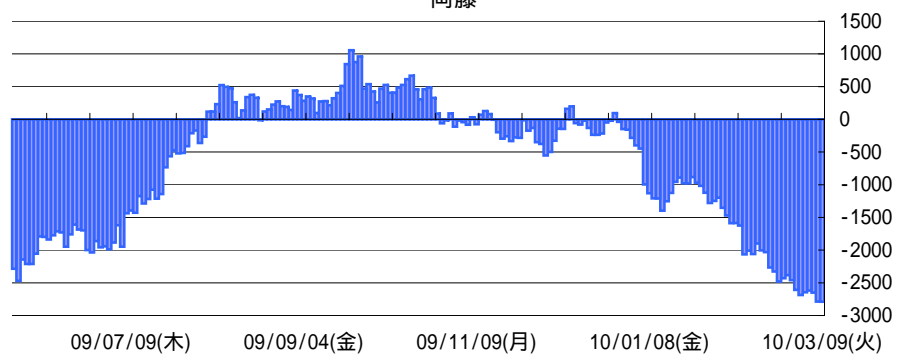

三井物

