

北辰情報ステーション if 波動展望の部屋

東京金 週足 先限 期間09/10/26 ~ 12/05/18(134)高4754(11/09/07)安3003(09/10/29)

12/05/13 13/04 始4050 高4097 安3958 終4014 出275692 取149348

平均コマ足(四本値) 仲値=4136

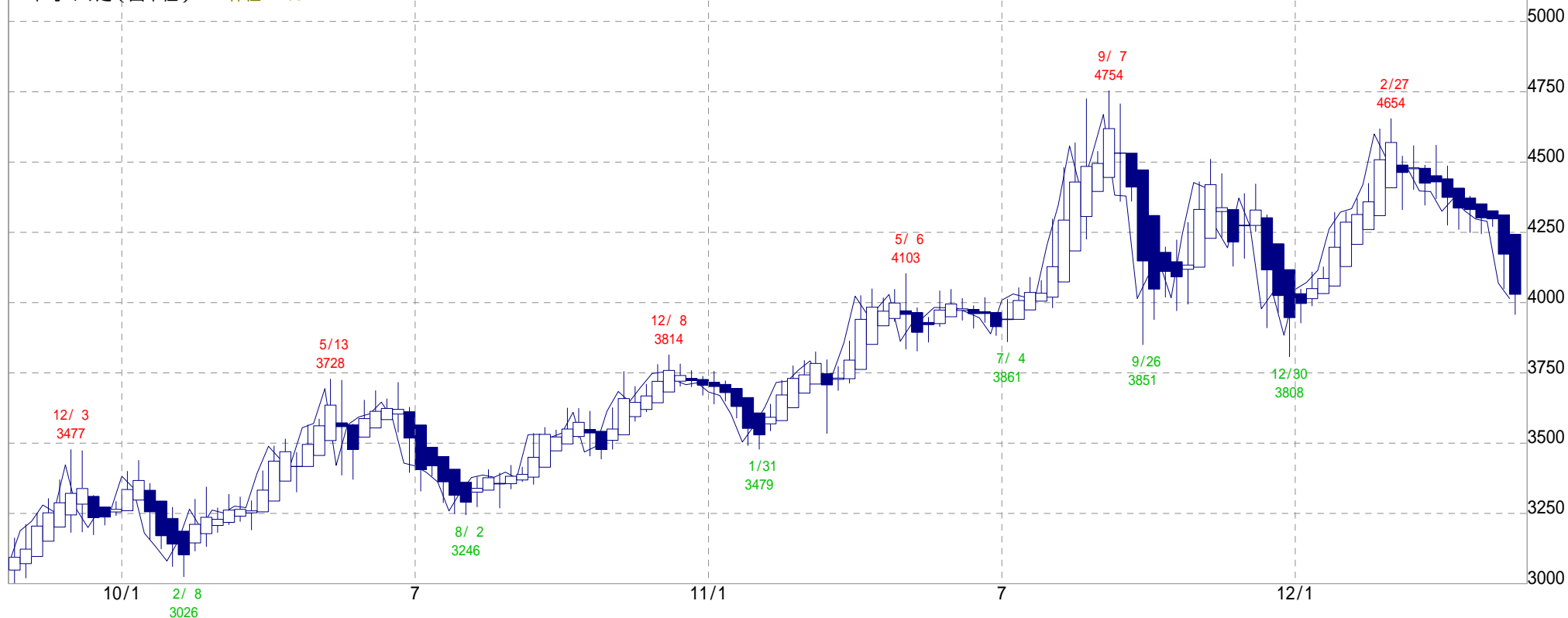

1.000 % P & F (3枠) (終値)=4014 陰転中 11 転換値 : 4214



商品先物取引は証拠金取引であり、相場変動によっては投資額以上の損失が生じます。元本保証ではありませんので、お取引にはご資金に余裕を持って「ご自身の判断」で行なって下さい。

北辰情報ステーション if 波動展望の部屋

東京白金 過足 先限 期間09/10/26 ~ 12/05/18(134)高5304(10/04/26)安3376(11/12/30)
 12/05/13 13/04 始3789 高3825 安3695 終3723 出55936 取43241

平均コマ足 (四本値) 仲値=3896

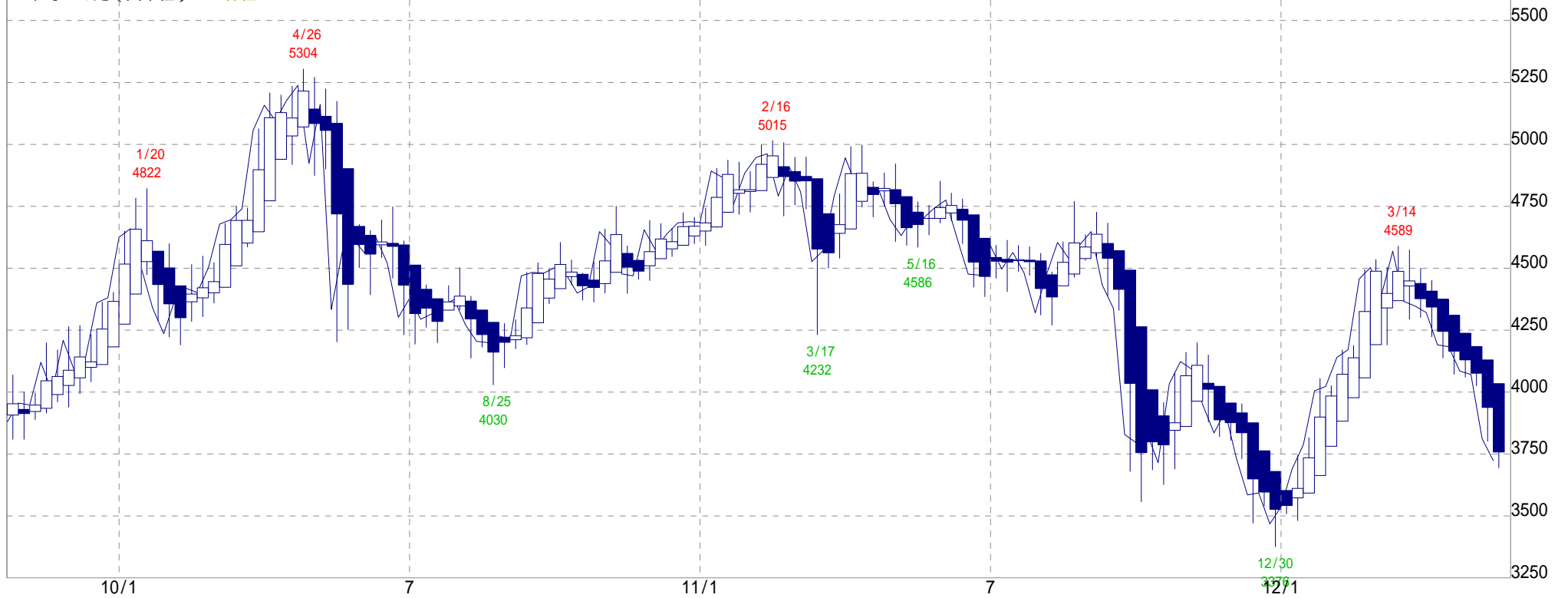

1.000 % P & F (3枠) (終値)=3723 陰転中 19 転換値 : 3894

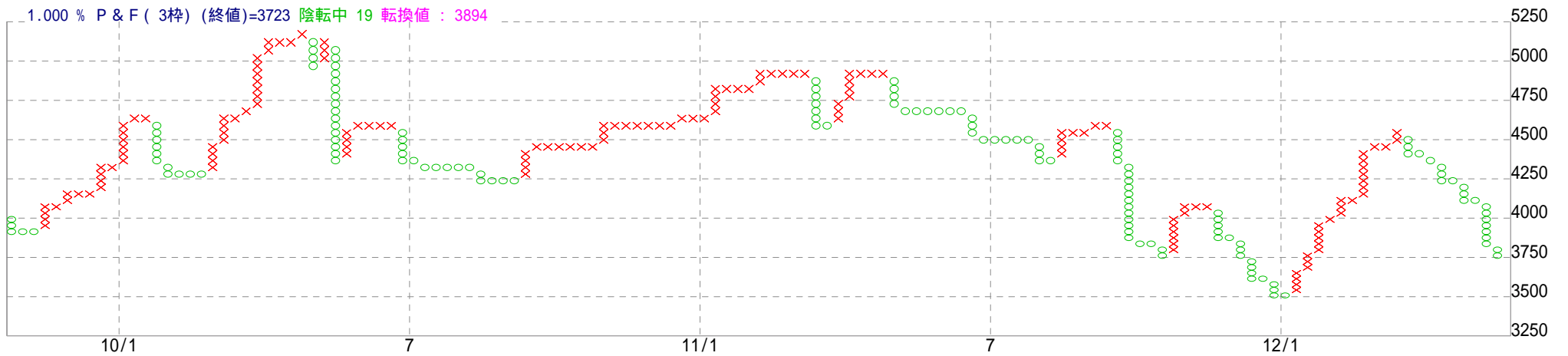

商品先物取引は証拠金取引であり、相場変動によっては投資額以上の損失が生じます。元本保証ではありませんので、お取引に際してはご資金に余裕を持って「ご自身の判断」で行なって下さい。

北辰情報ステーション if 波動展望の部屋

東京銀 週足 先限 期間09/10/26 ~ 12/05/18(134)高130.4(11/04/25)安43.4(10/02/09)
 12/05/13 13/04 始72.8 高74.6 安69.0 終71.2 出2088 取4797

平均コマ足(四本値) 仲値=75.3

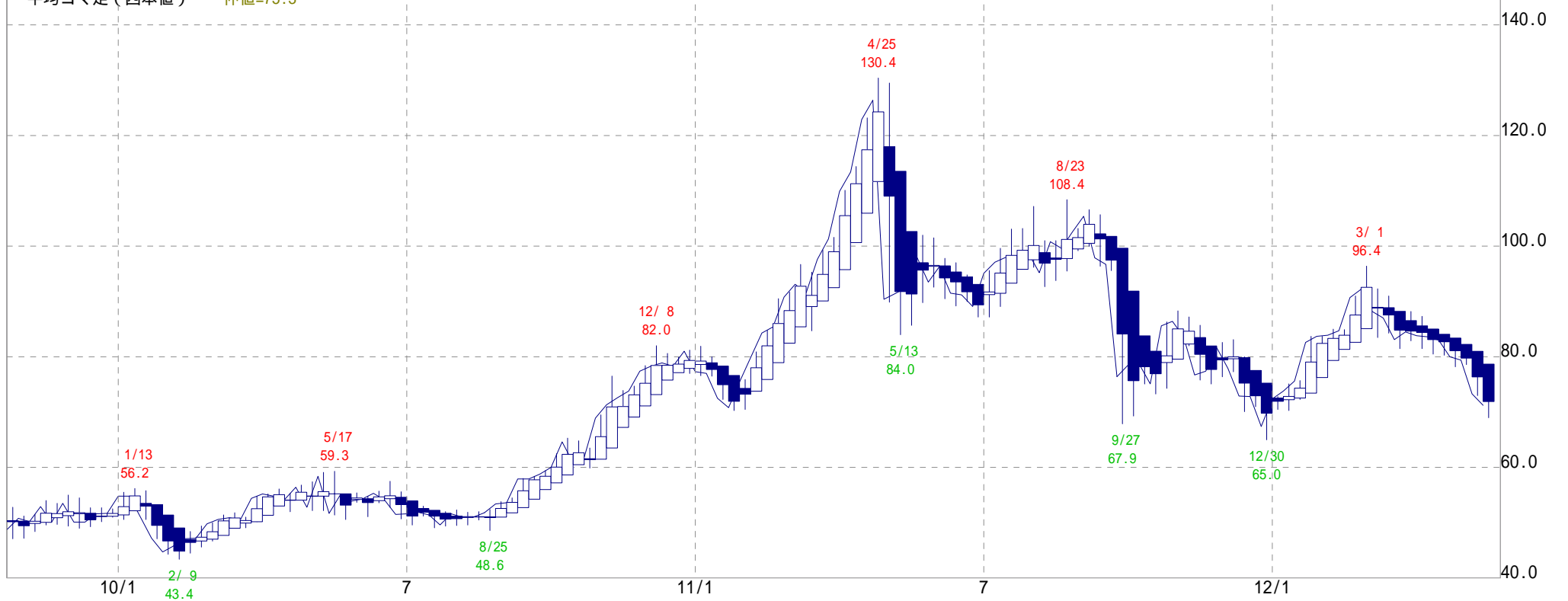

1.000 % P & F (3枠) (終値)=71.2 陰転中 24 転換値 : 74.2



商品先物取引は証拠金取引であり、相場変動によっては投資額以上の損失が生じます。元本保証ではありませんので、お取引に際してはご資金に余裕を持って「ご自身の判断」で行なって下さい。

北辰情報ステーション if 波動展望の部屋

東京パラジウム 過足 先限 期間09/10/26 ~ 12/05/18(134)高2305(11/02/22)安916(09/10/29)
 12/05/13 13/04 始1553 高1575 安1520 終1530 出1061 取2154

平均コマ足 (四本値) 仲値=1623

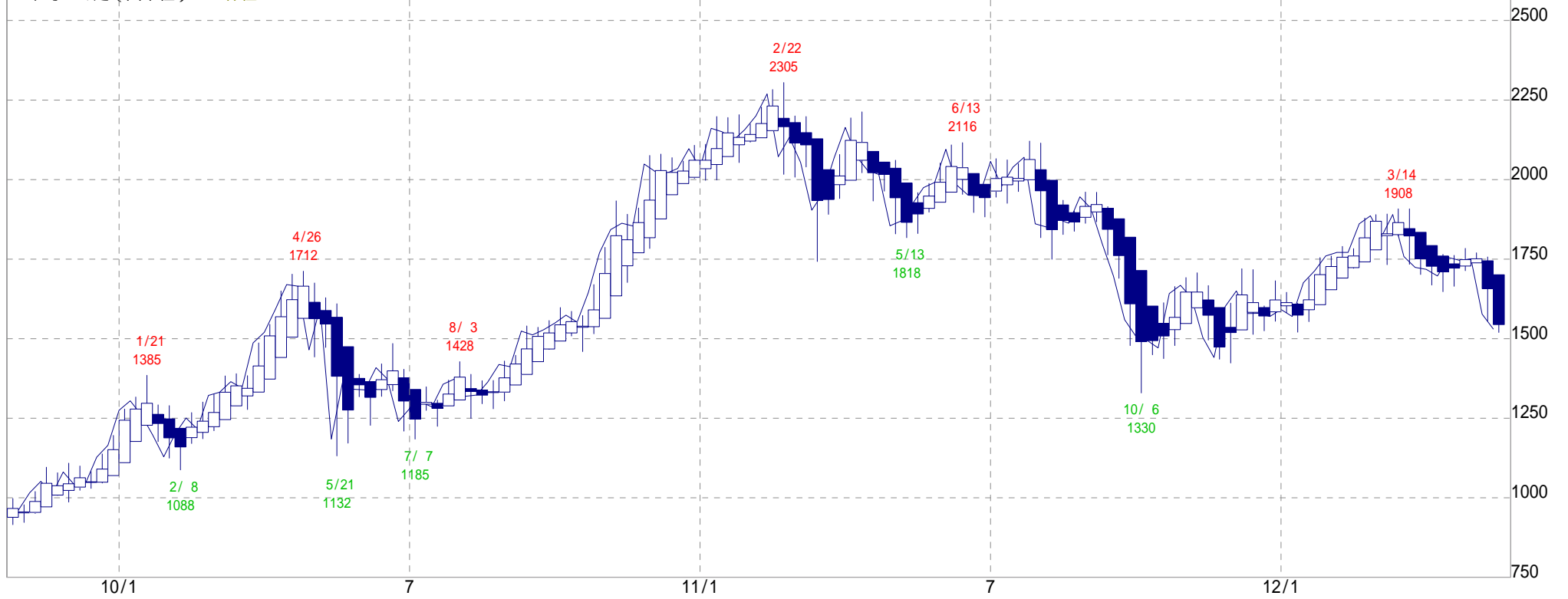

1.000 % P & F (3枠) (終値)=1530 陰転中 19 転換値 : 1602



商品先物取引は証拠金取引であり、相場変動によっては投資額以上の損失が生じます。元本保証ではありませんので、お取引に際してはご資金に余裕を持って「ご自身の判断」で行なって下さい。

北辰情報ステーション if 波動展望の部屋

東京原油 過足 先限 期間09/10/26 ~ 12/05/18(134)高63580(11/04/11)安38400(10/08/26)

12/05/13 12/10 始53350 高53960 安50720 終50910 出31596 取27217

平均コマ足(四本値) 仲値=54497

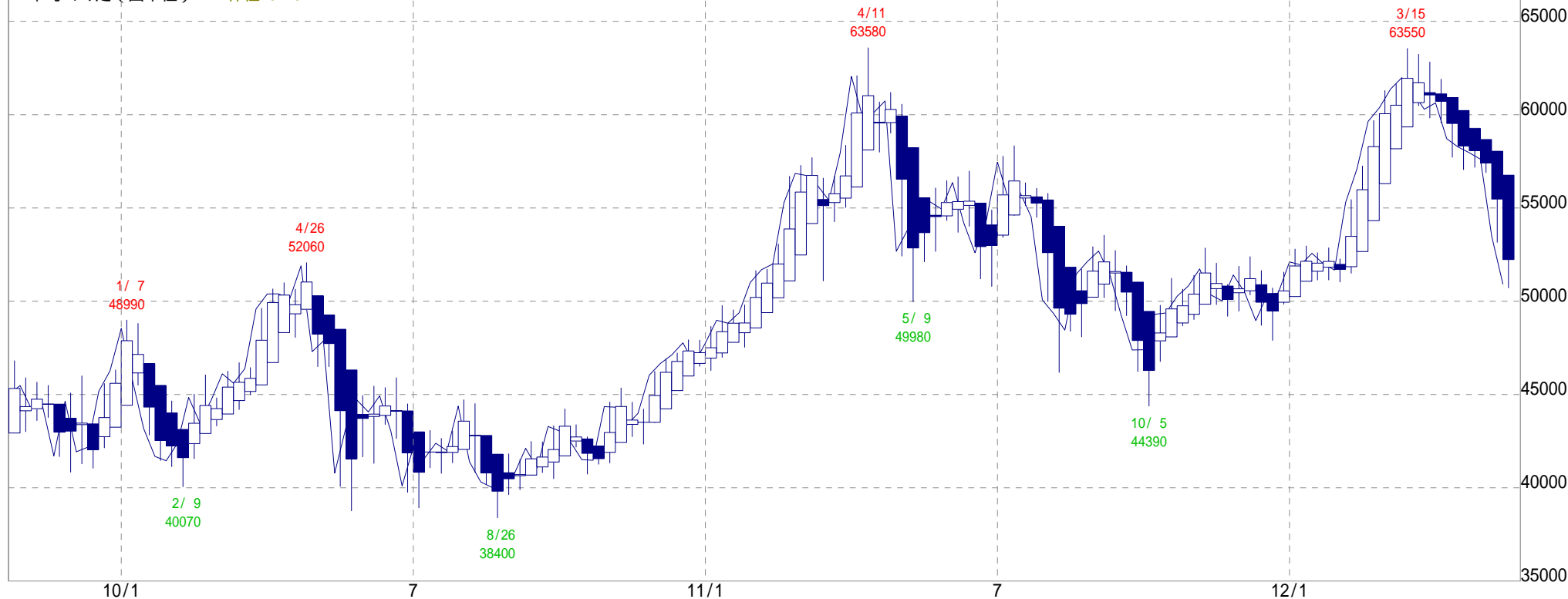

1.000 % P & F (3枠) (終値)=50910 陰転中 17 転換値 : 53467

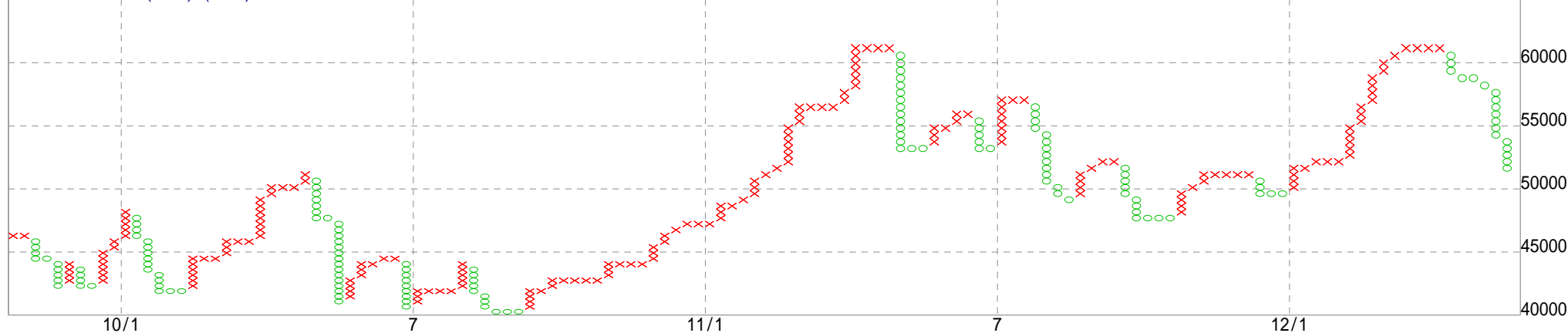

商品先物取引は証拠金取引であり、相場変動によっては投資額以上の損失が生じます。元本保証ではありませんので、お取引にはご資金に余裕を持って「ご自身の判断」で行なって下さい。

北辰情報ステーション if 波動展望の部屋

東京ガソリン 週足 先限 期間09/10/26 ~ 12/05/18(134)高77810(12/03/15)安46210(10/08/25)

12/05/13 12/11 始63730 高64250 安61400 終61530 出55683 取26557

平均コマ足(四本値) 仲値=65354

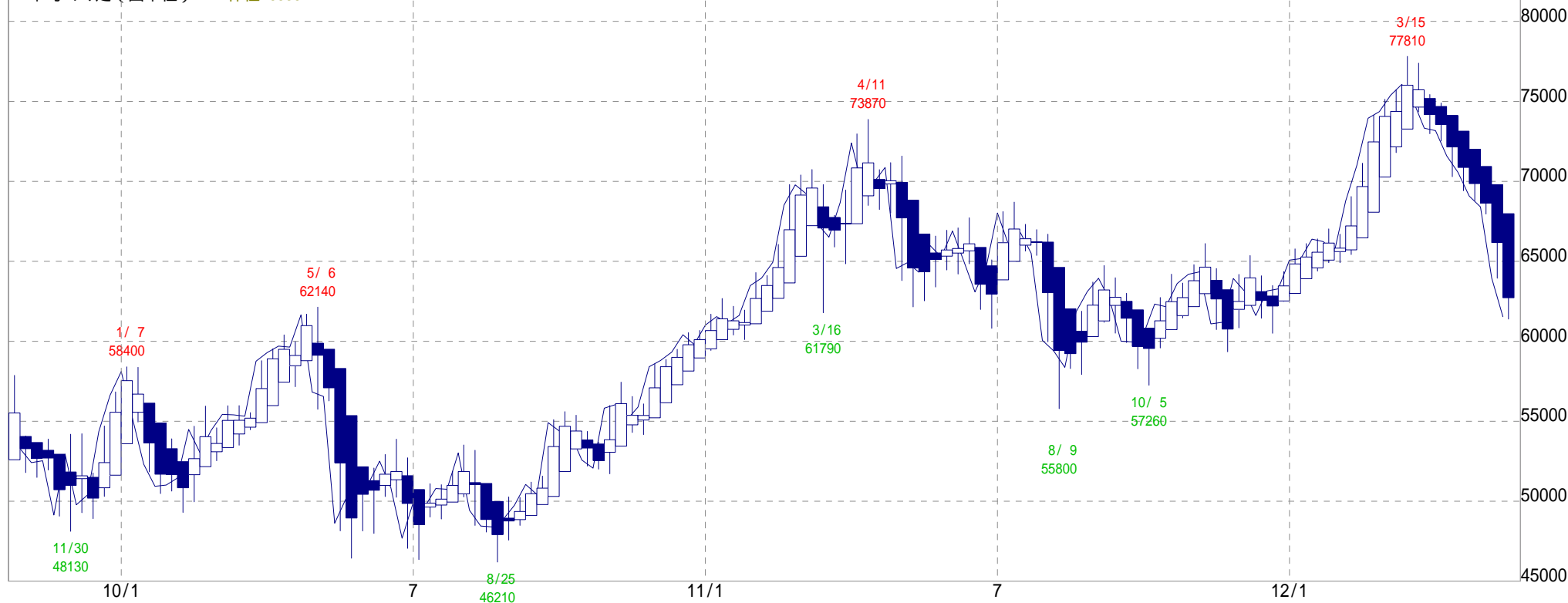

1.000 % P & F (3枠) (終値)=61530 陰転中 19 転換値 : 64450



商品先物取引は証拠金取引であり、相場変動によっては投資額以上の損失が生じます。元本保証ではありませんので、お取引にはご資金に余裕を持って「ご自身の判断」で行なって下さい。

北辰情報ステーション if 波動展望の部屋

東京灯油 週足 先限 期間09/10/26 ~ 12/05/18(134)高79530(11/04/11)安46530(10/02/09)

12/05/13 12/11 始65510 高66030 安62900 終63000 出13836 取18674

平均コマ足(四本値) 仲値=66868

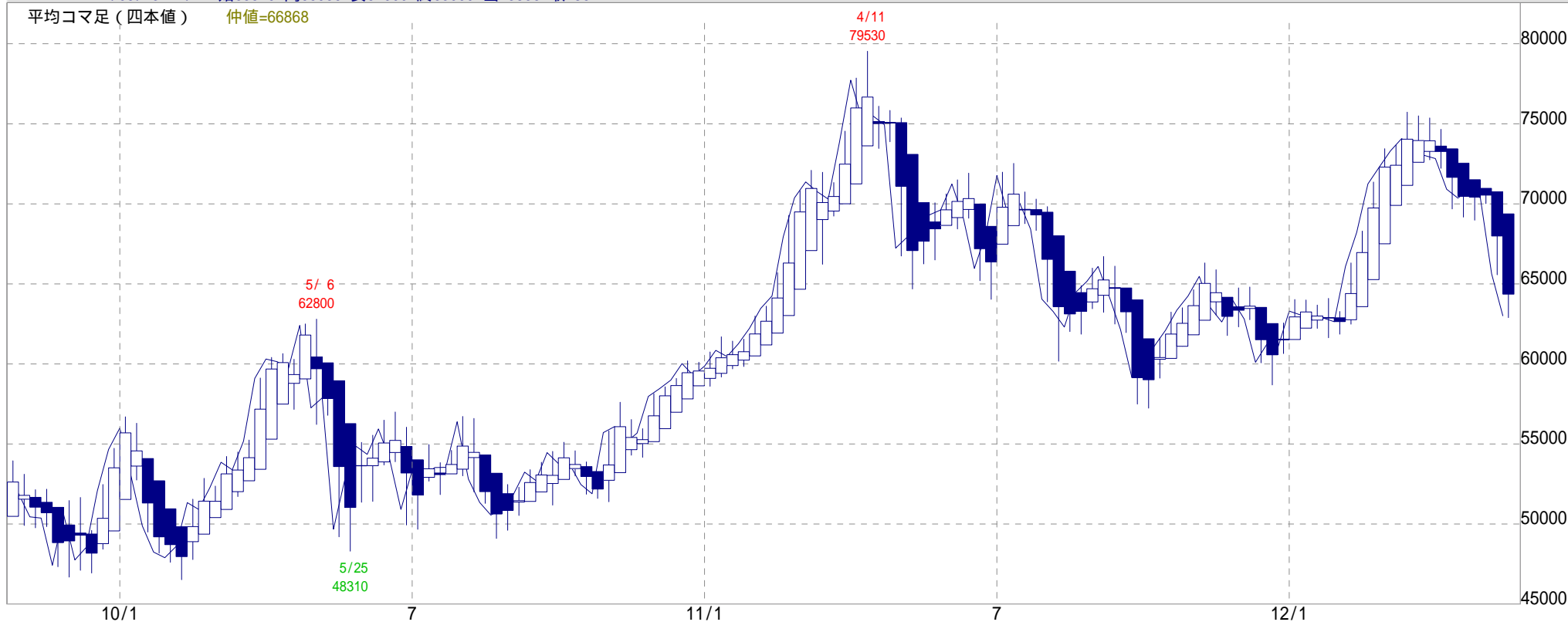

1.000 % P & F (3枠) (終値)=63000 陰転中 14 転換値 : 65858

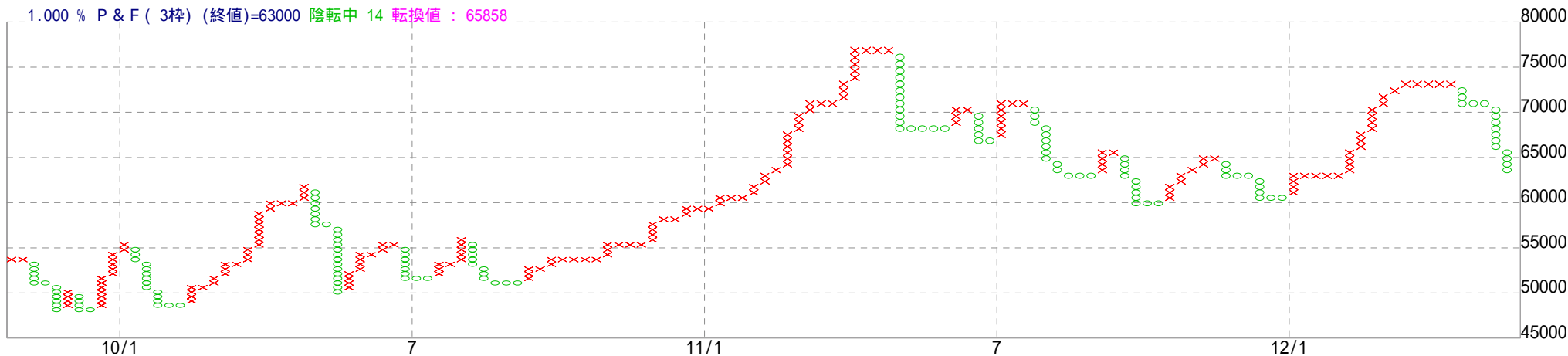

商品先物取引は証拠金取引であり、相場変動によっては投資額以上の損失が生じます。元本保証ではありませんので、お取引に際してはご資金に余裕を持って「ご自身の判断」で行なって下さい。

北辰情報ステーション if 波動展望の部屋

東京ゴム 過足 先限 期間09/10/26 ~ 12/05/18(134)高535.7(11/02/18)安220.8(09/11/02)

12/05/13 12/10 始282.9 高288.3 安261.5 終269.9 出52582 取29138

平均コマ足(四本値) 仲値=291.1

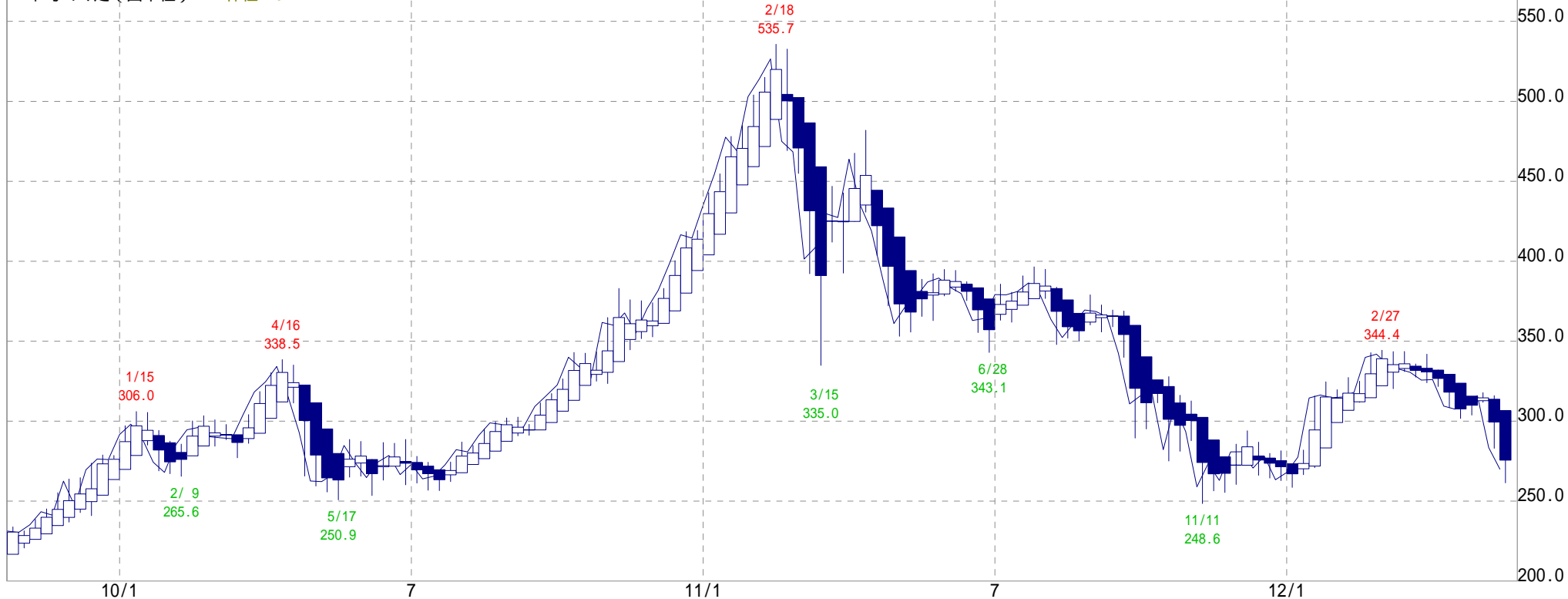

1.000 % P & F (3枠) (終値)=269.9 陰転中 22 転換値 : 282.3



商品先物取引は証拠金取引であり、相場変動によっては投資額以上の損失が生じます。元本保証ではありませんので、お取引にはご資金に余裕を持って「ご自身の判断」で行なって下さい。

北辰情報ステーション if 波動展望の部屋

東京コーン 週足 先限 期間09/10/26 ~ 12/05/18(134)高29360(11/04/21)安19080(10/06/30)

12/05/13 13/05 始21900 高22670 安21620 終22430 出6786 取23472

平均コマ足(四本値) 仲値=22510

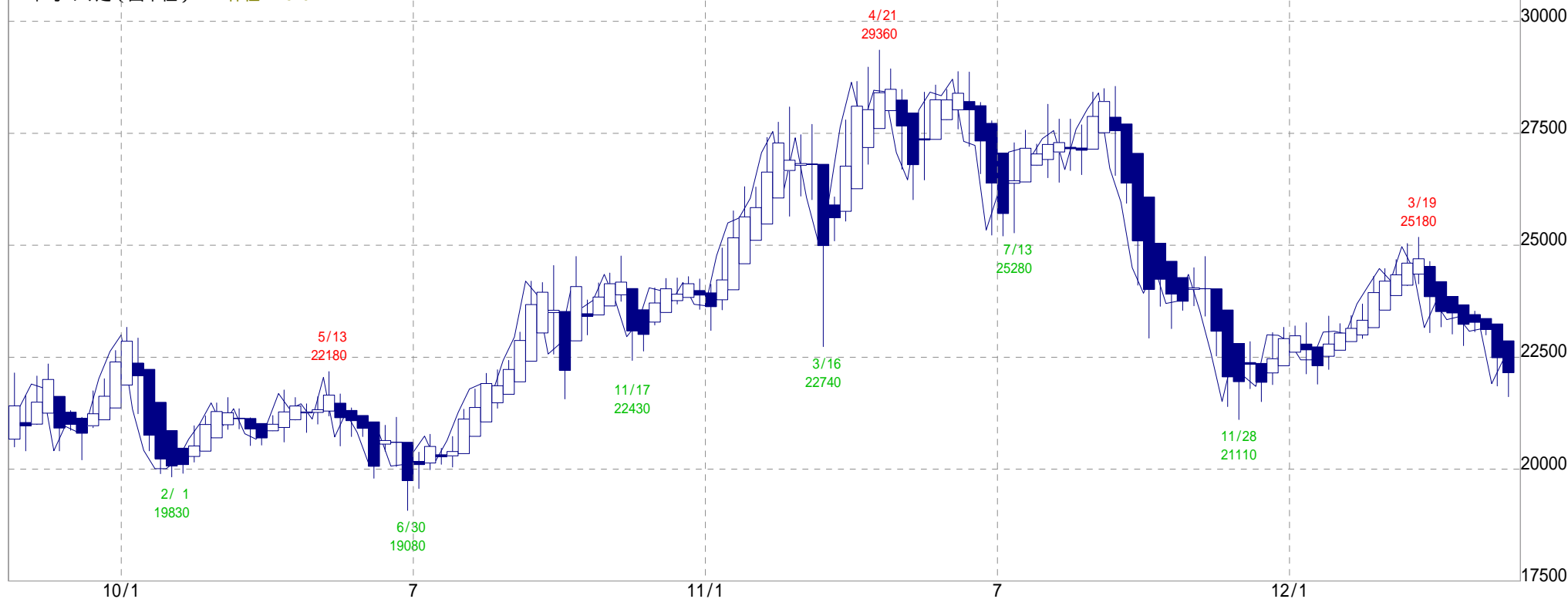

1.000 % P & F (3枠) (終値)=22430 陰転中 11 転換値 : 23006



商品先物取引は証拠金取引であり、相場変動によっては投資額以上の損失が生じます。元本保証ではありませんので、お取引にはご資金に余裕を持って「ご自身の判断」で行なって下さい。

北辰情報ステーション if 波動展望の部屋

東京一般大豆 週足 先限 期間09/10/26 ~ 12/05/18(134)高52780(11/04/11)安36410(11/12/15)

12/05/13 13/04 始42900 高43620 安41770 終43480 出10296 取18762

平均コマ足(四本値) 仲値=43530

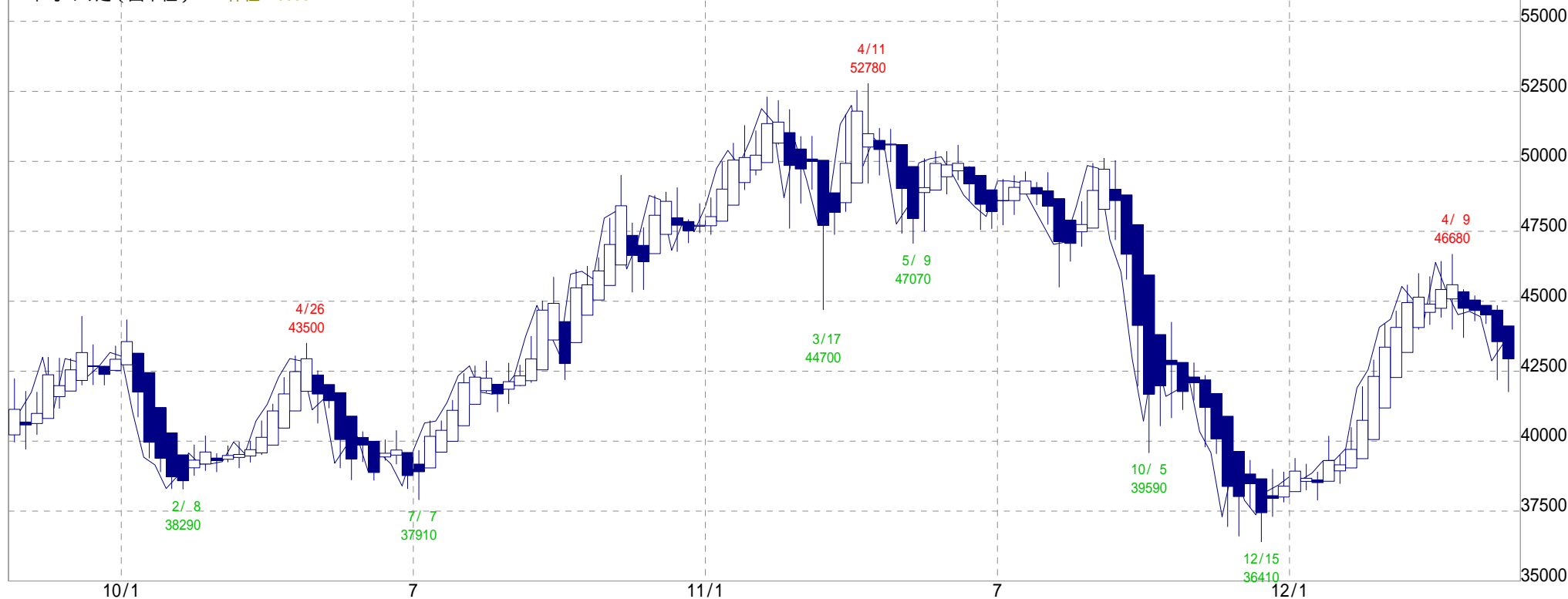

1.000 % P & F (3枠) (終値)=43480 陰転中 5 転換値 : 45043

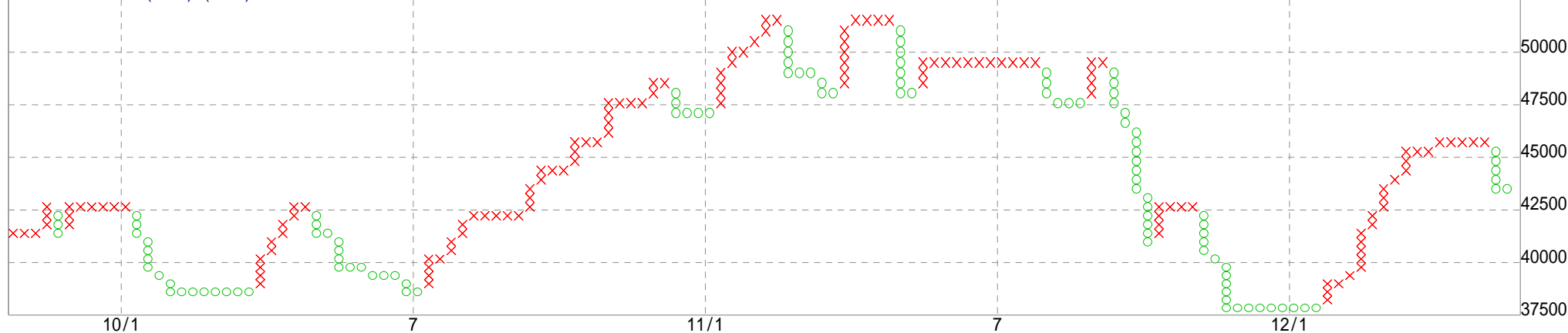

商品先物取引は証拠金取引であり、相場変動によっては投資額以上の損失が生じます。元本保証ではありませんので、お取引に際してはご資金に余裕を持って「ご自身の判断」で行なって下さい。

北辰情報ステーション if 波動展望の部屋

東京NGMO大豆 週足 先限 期間09/10/05 ~ 12/04/24(134)高62040(11/05/23)安31700(12/01/06)
12/04/22 12/04 始50100 高50100 安50100 終50100 取54

平均コマ足(四本値) 仲値=49336

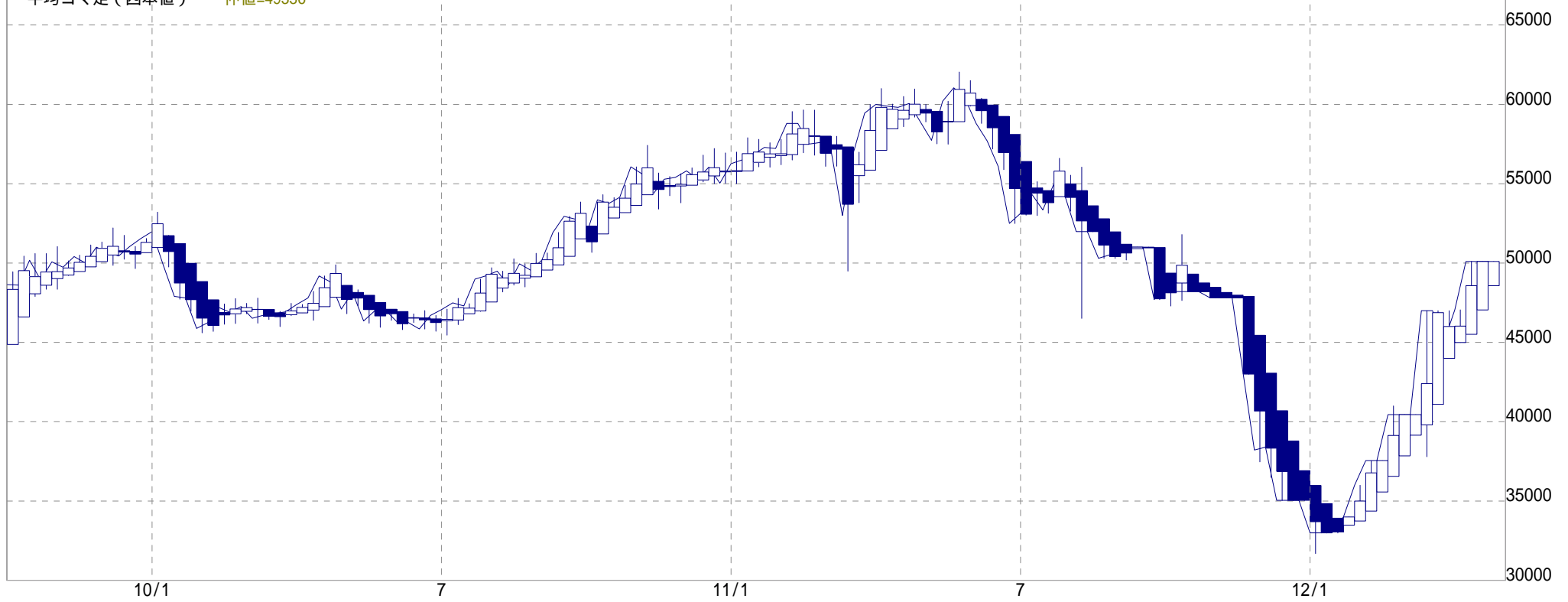

1.000 % P & F (3枠) (終値)=50100 陽転中 9 転換値 : 47941

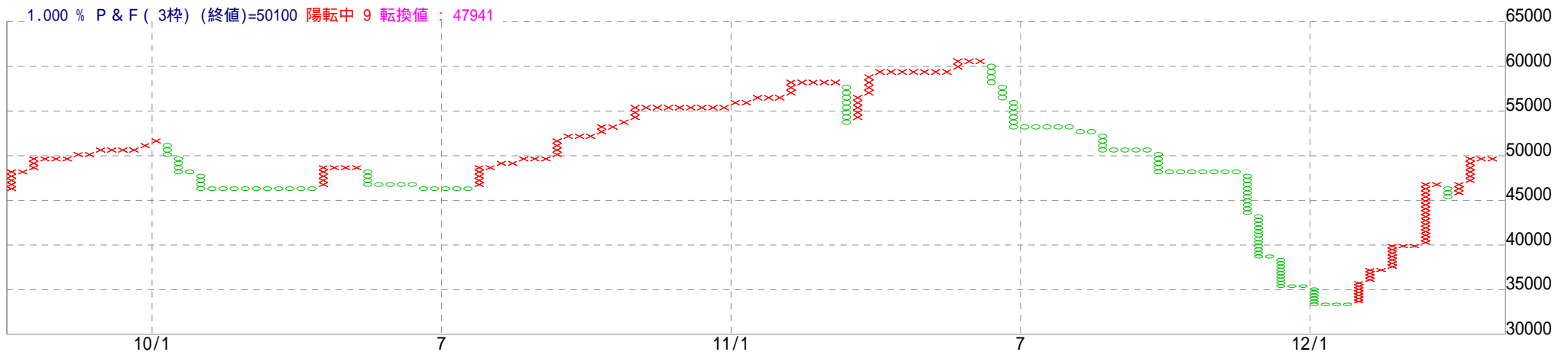

商品先物取引は証拠金取引であり、相場変動によっては投資額以上の損失が生じます。元本保証ではありませんので、お取引に際してはご資金に余裕を持って「ご自身の判断」で行なって下さい。

北辰情報ステーション if 波動展望の部屋

東京小豆 過足 先限 期間09/10/26 ~ 12/05/18(134)高13300(12/05/08)安9550(10/09/13)

12/05/13 12/10 始13100 高13300 安12700 終12830 出2062 取4794

平均コマ足(四本値) 仲値=12911

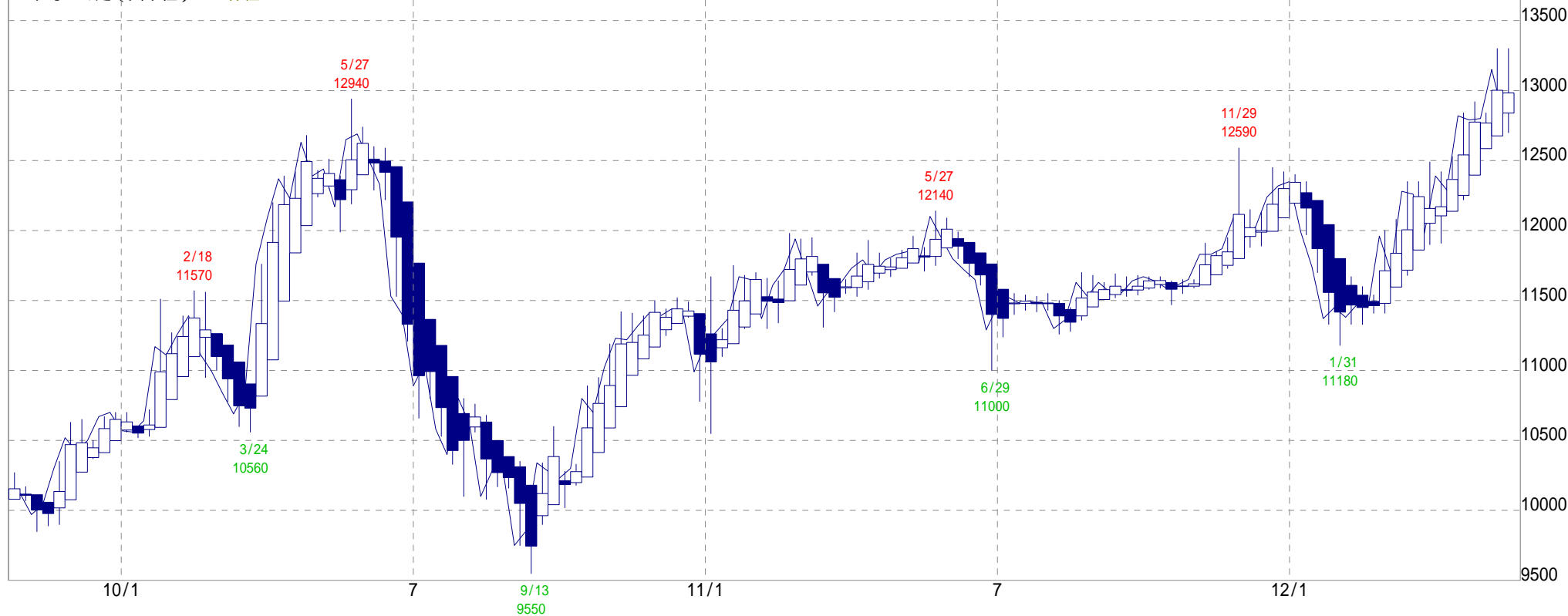

1.000 % P & F (3枠) (終値)=12830 陽転中 12 転換値 : 12558

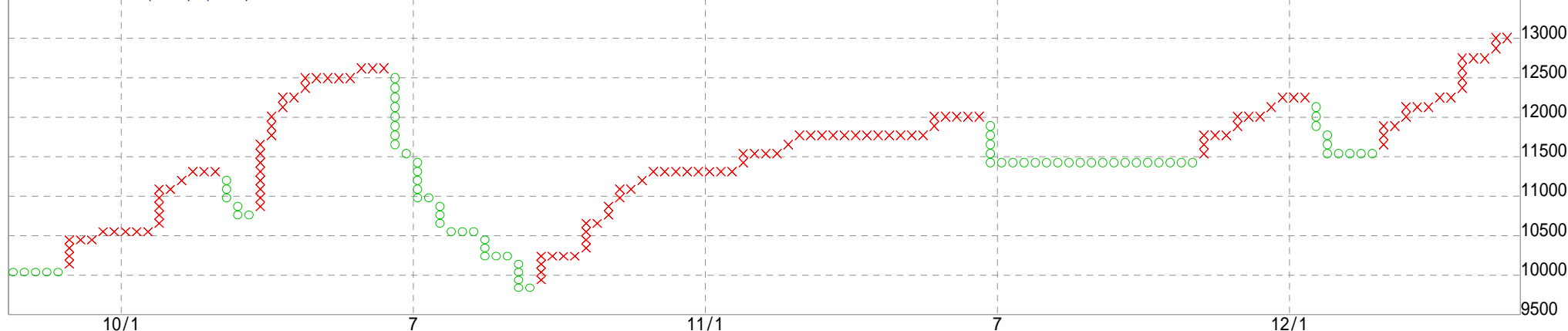

商品先物取引は証拠金取引であり、相場変動によっては投資額以上の損失が生じます。元本保証ではありませんので、お取引に際してはご資金に余裕を持って「ご自身の判断」で行なって下さい。

北辰情報ステーション if 波動展望の部屋

アラビカコーヒー 週足 先限 期間09/10/26~12/05/18(134)高38530(11/02/22)安20060(09/11/13)
 12/05/13 13/03 始22900 高23600 安22500 終22870 出55 取407

平均コマ足(四本値) 仲値=23340

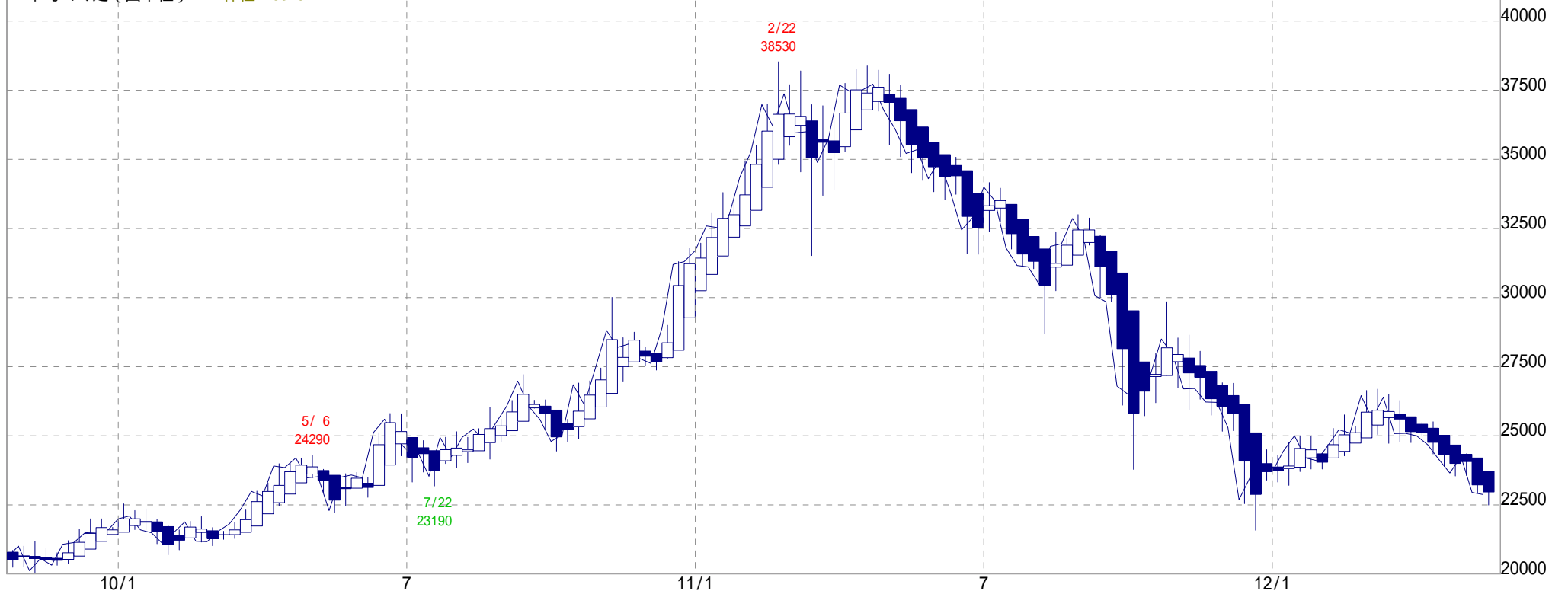

1.000 % P & F (3枠) (終値)=22870 陰転中 12 転換値 : 23980

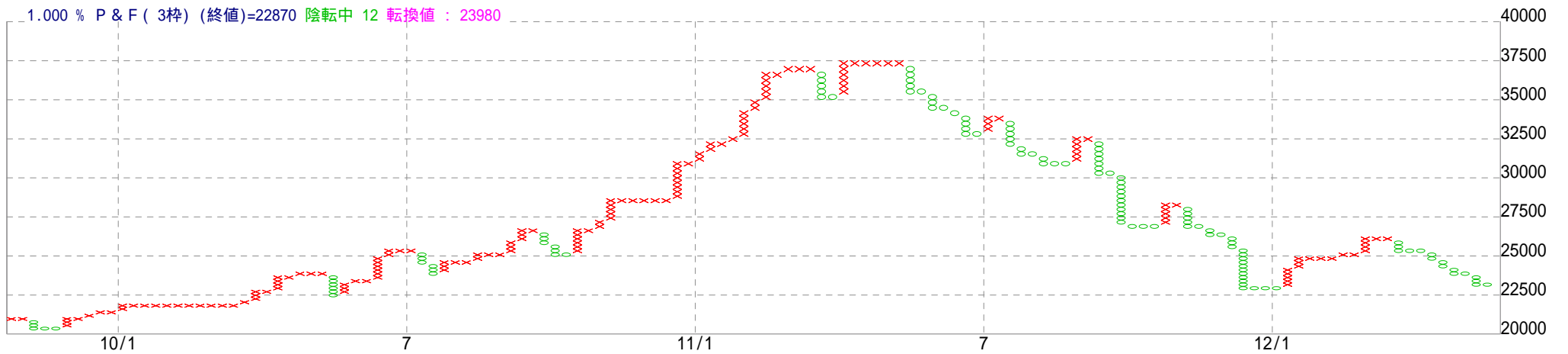

商品先物取引は証拠金取引であり、相場変動によっては投資額以上の損失が生じます。元本保証ではありませんので、お取引に際してはご資金に余裕を持って「ご自身の判断」で行なって下さい。

北辰情報ステーション if 波動展望の部屋

東京粗糖 過足 先限 期間09/10/26 ~ 12/05/18(134)高53910(10/11/11)安34300(10/05/18)
 12/05/13 13/05 始38200 高38490 安35500 終36560 出433 取2890

平均コマ足(四本値) 仲値=38332

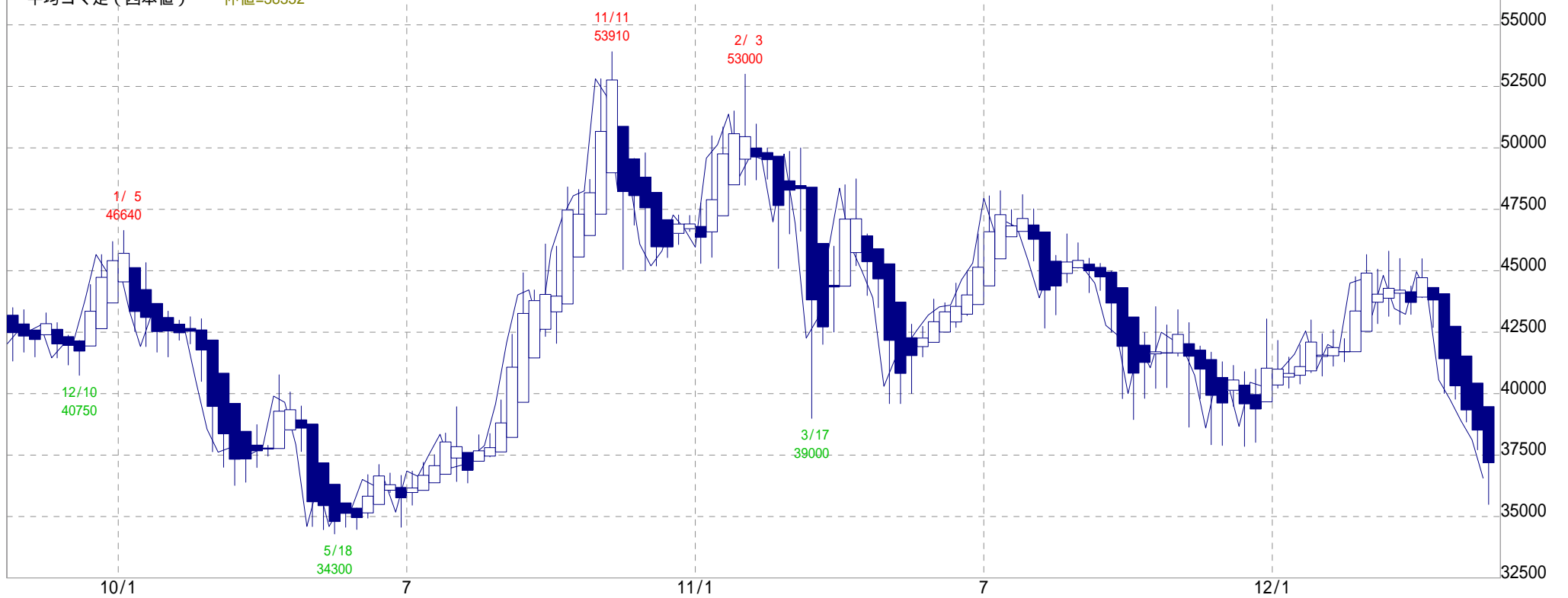

1.000 % P & F (3枠) (終値)=36560 陰転中 18 転換値 : 38355



商品先物取引は証拠金取引であり、相場変動によっては投資額以上の損失が生じます。元本保証ではありませんので、お取引にはご資金に余裕を持って「ご自身の判断」で行なって下さい。

北辰情報ステーション if 波動展望の部屋

東京コメ 過足 先限 期間11/08/08 ~ 12/05/18(41)高17400(11/08/09)安13360(11/09/29)
 12/05/13 12/10 始16580 高16710 安15400 終15550 出1963 取1576

平均コマ足(四本値) 仲値=15774

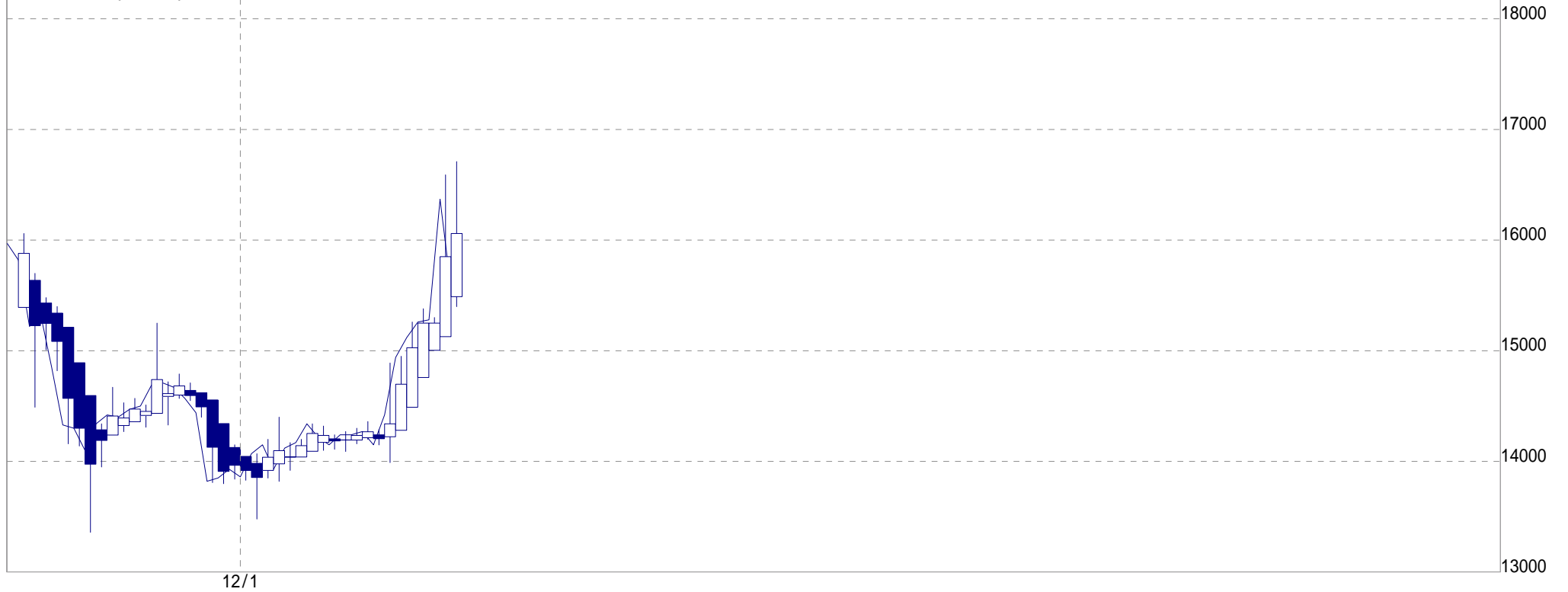

1.000 % P & F (3枠) (終値)=15550 陰転中 3 転換値 : 16291

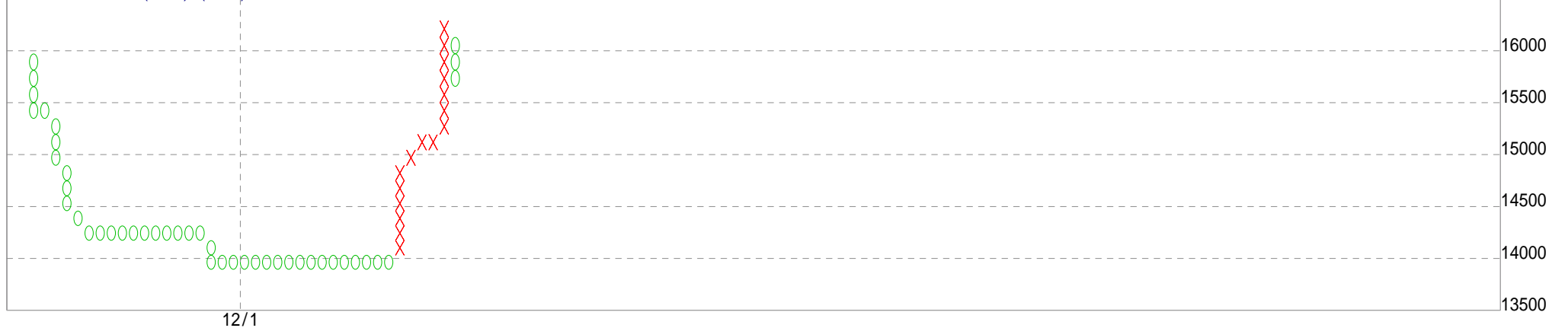

商品先物取引は証拠金取引であり、相場変動によっては投資額以上の損失が生じます。元本保証ではありませんので、お取引に際してはご資金に余裕を持って「ご自身の判断」で行なって下さい。